

Niveau +1
(PU L68/1997)

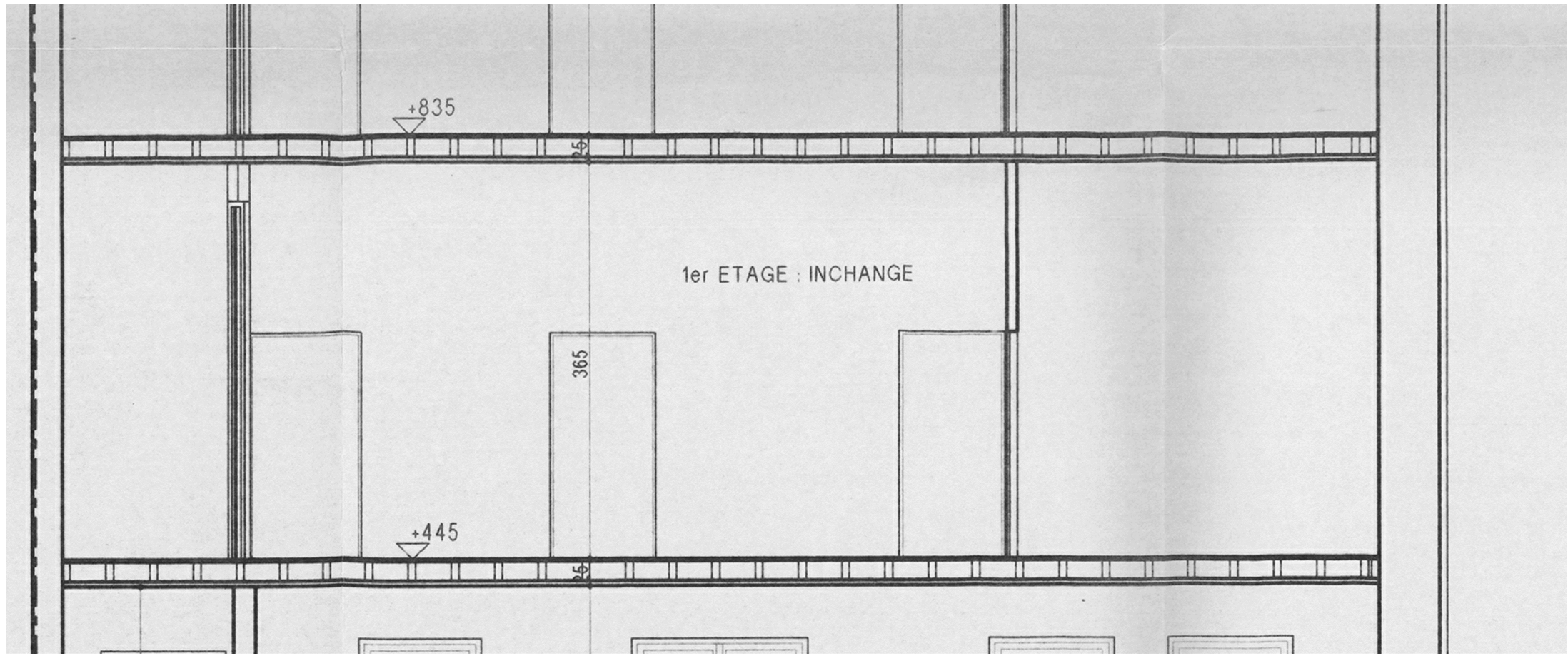

Coupe AA
(PU L68/1997)

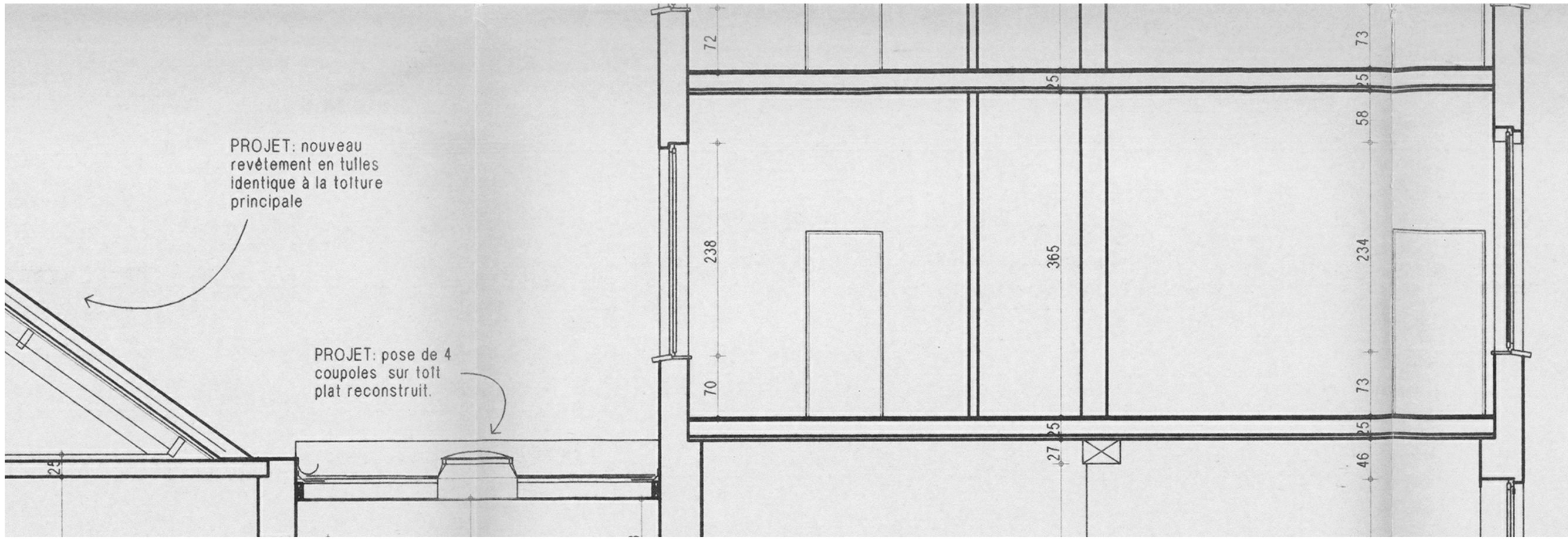

Coupe BB
(PU L68/1997)



Façade rue le Tintoret
(PU L68/1997)

Façade rue Le Titien
(PU L68/1997)

Plan d'implantation 1/500e

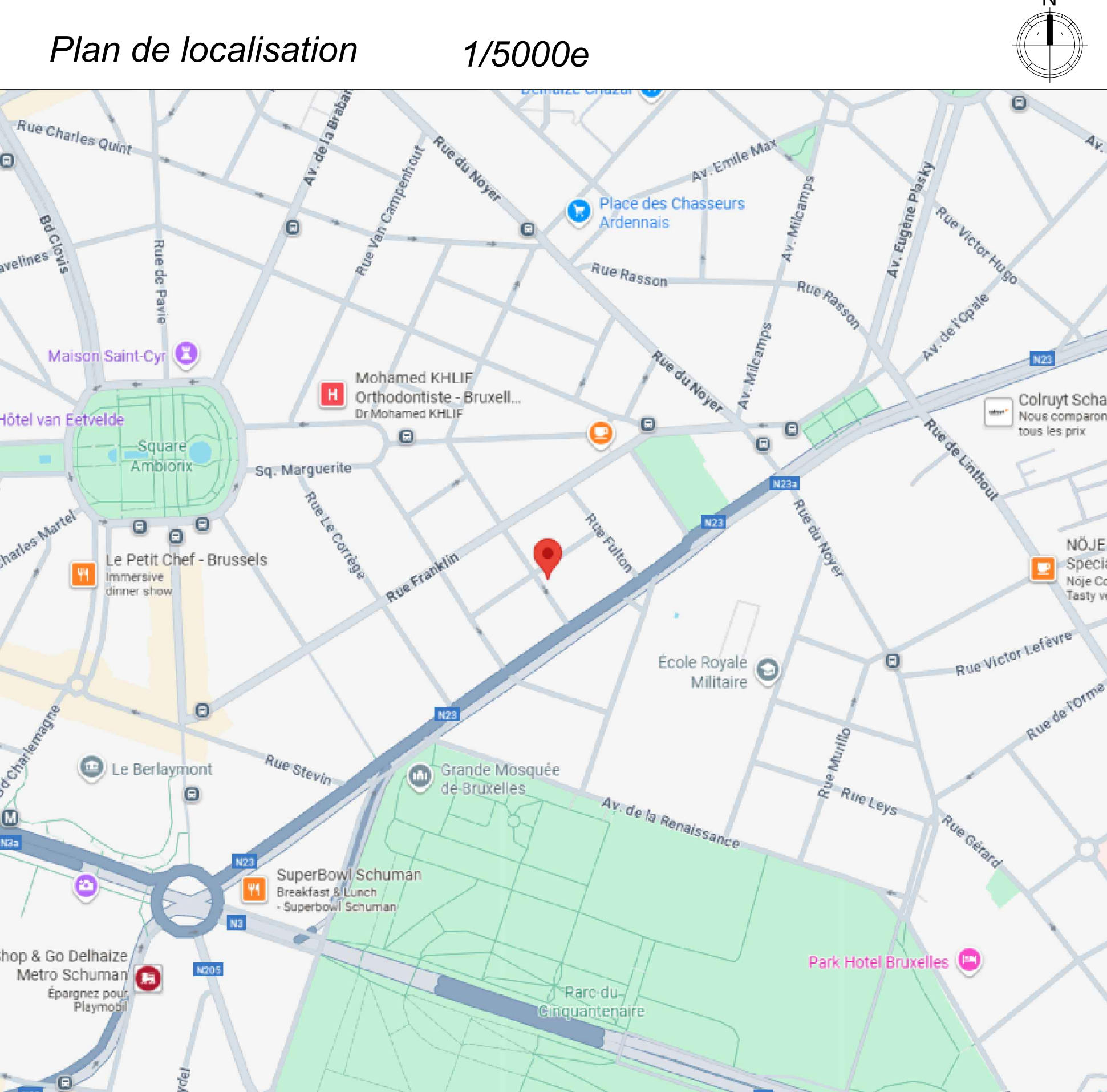
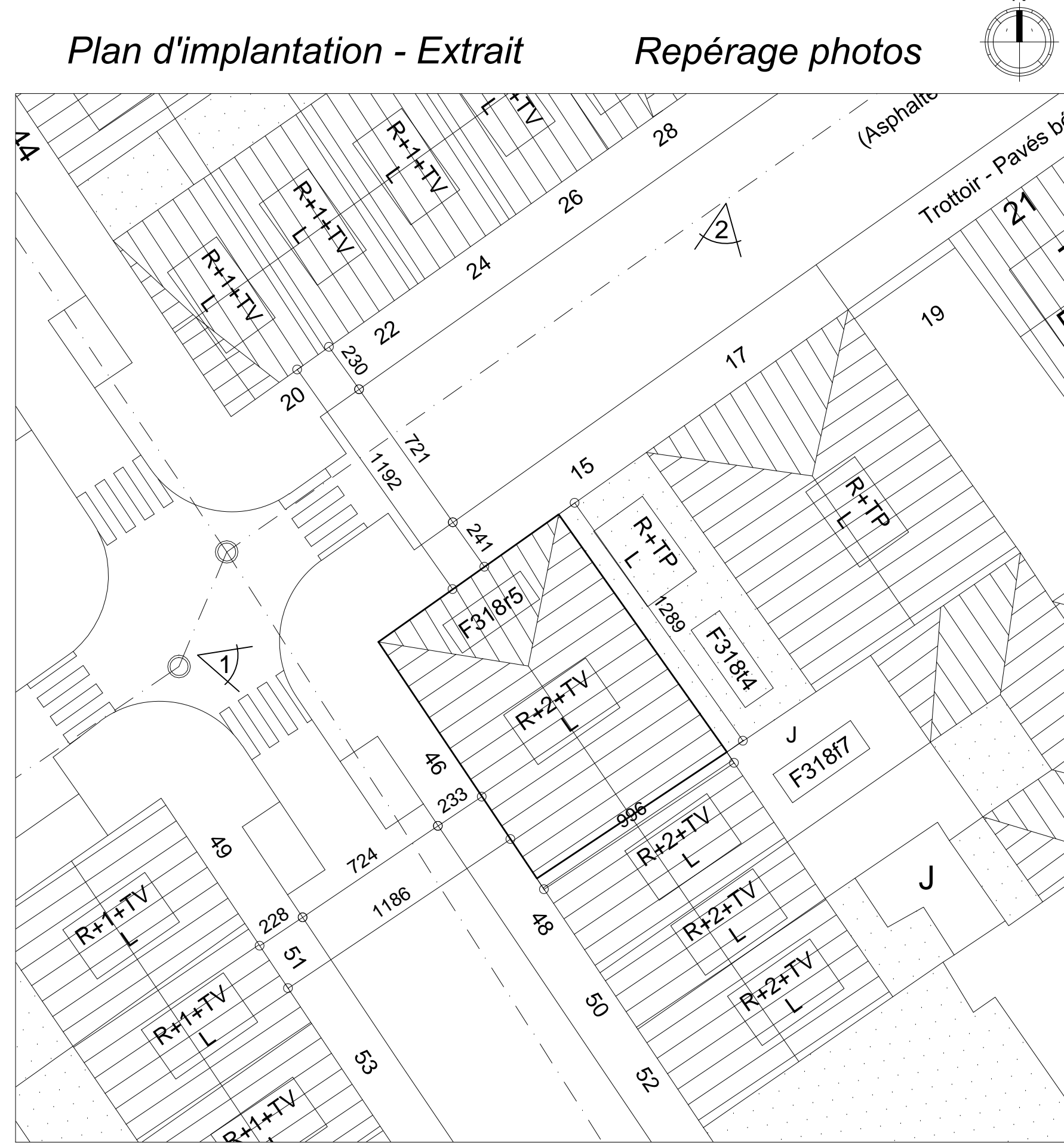

Adresse du bien Rue Le Titien 46, 1000 Bruxelles		
Références cadastrales du bien 6e division, Section F, n° 318 r 5		
Objet de la demande Mise en conformité d'un bien situé au 1er étage d'un immeuble. Modifications structurelles et changement des châssis en façade avant.		
Demandeur(s) 	Architecte 	Cachet commune
Version des plans Objet Date Ind.		
Légende Objet de la demande Existant A démolir A construire		
Orientation 		
DEMANDE DE PERMIS D'URBANISME 14 10 25 (A)		
DOSSIER:		
Intitulé du plan SITUATION DE DROIT, IMPLANTATION		
Echelle Format Plan n° Indice 1/50 A0 1/3 A		
Notes Regularis et l'architecte signataires possèdent les droits intellectuels exclusifs du présent plan. Il ne pourra pas être utilisé à d'autres fins que la présente demande de permis d'urbanisme. Regularis et l'architecte signataire ne pourront, en aucun cas, être tenus responsables d'un usage fautif du présent plan. Il est expressément mentionné ici que ces plans ne pourront, en aucun cas, servir à l'exécution de travaux.		